

Volume Diário Negociado do dia 01/09/2010 (quantidade total de ações negociadas X preço médio do dia)

Empresa	Ativo	Tipo	Volume (R\$)	Variação de Volume Diária (%)
Cia. Vale do Rio Doce	VALE	ADR	1.362.254.421,15	72,51%
Cia. Vale do Rio Doce	VALE3	ON	160.317.649,92	27,25%
Cia. Vale do Rio Doce	VALE5	PNA	869.357.067,60	64,95%
Petrobras	PBR	ADR	747.216.081,53	43,12%
Petrobras	PETR3	ON	152.717.569,55	14,86%
Petrobras	PETR4	PN	537.199.595,22	26,25%
Itau Unibanco	ITUB	ADR	674.528.303,95	38,45%
Itau Unibanco	ITUB3	ON	4.743.412,45	-53,81%
Itau Unibanco	ITUB4	PN	366.795.355,92	-31,78%
Bradesco	BBD	ADR	387.840.204,32	6,01%
Bradesco	BBDC3	ON	134.031.317,54	2342,79%
Bradesco	BBDC4	PN	219.126.448,40	-21,47%
Cia. Siderurgica Nacional	SID	ADR	168.336.636,18	14,51%
Cia. Siderurgica Nacional	CSNA3	ON	93.733.213,86	28,16%
Gerdau	GGB	ADR	139.507.609,91	79,48%
Gerdau	GGBR3	ON	4.903.057,64	20,35%
Gerdau	GGBR4	PN	153.813.485,64	103,40%
Ambev	ABV	ADR	138.264.787,61	18,38%
Ambev	AMBV3	ON	7.485.873,62	4,01%
Ambev	AMBV4	PN	64.517.292,84	10,98%
Vivo	VIV	ADR	86.656.972,56	93,55%
Vivo	VIVO3	ON	43.880,00	-93,18%
Vivo	VIVO4	PN	126.488.636,30	350,49%
Pão de Açúcar	CBD	ADR	64.885.470,10	67,50%
Pão de Açúcar	PCAR3	ON	0,00	0,00%
Pão de Açúcar	PCAR4	PN	0,00	0,00%
Telemar	TNE	ADR	56.541.229,13	165,84%
Telemar	TNLP3	ON	7.023.693,60	-41,77%
Telemar	TNLP4	PN	23.896.872,00	15,92%
Cemig	CIG	ADR	48.860.296,15	-24,02%
Cemig	CMIG3	ON	1.437.844,20	-30,57%
Cemig	CMIG4	PN	58.567.028,48	-27,72%
Embraer	ERJ	ADR	44.688.768,48	14,73%
Embraer	EMBR3	ON	21.543.782,43	-25,67%
Gafisa	GFA	ADR	38.337.497,46	17,71%
Gafisa	GFSA3	ON	73.057.793,28	60,88%
Copel	ELP	ADR	34.157.463,80	76,66%
Copel	CPLE3	ON	14.310,00	-86,04%
Copel	CPLE6	PNB	32.842.774,20	25,40%
Tam	TAM	ADR	30.059.318,29	29,58%
Tam	TAMM3	ON	0,00	0,00%
Tam	TAMM4	PN	34.524.696,58	23,04%
CPFL Energia	CPL	ADR	28.385.283,51	19,69%
CPFL Energia	CPFE3	ON	22.973.255,24	-37,70%
Net	NETC	ADR	26.317.364,78	82,55%
Net	NETC3	ON	0,00	0,00%

Volume Diário Negociado do dia 01/09/2010 (quantidade total de ações negociadas X preço médio do dia)

Empresa	Ativo	Tipo	Volume (R\$)	Variação de Volume Diária (%)
Net	NETC4	PN	38.428.810,88	24,21%
Tim Part. S/A	TSU	ADR	22.894.833,45	49,35%
Tim Part. S/A	TCSL3	ON	8.645.512,84	9,35%
Tim Part. S/A	TCSL4	PN	33.993.832,10	14,21%
Eletrobras	EBR	ADR	22.312.256,59	-3,55%
Eletrobras	ELET3	ON	22.540.744,67	19,92%
Eletrobras	ELET6	PNB	37.962.485,64	95,16%
Gol Linhas Aéreas	GOL	ADR	21.988.341,66	-10,96%
Gol Linhas Aéreas	GOLL3	ON	0,00	0,00%
Gol Linhas Aéreas	GOLL4	PN	24.942.406,32	-27,25%
Sabesp	SBS	ADR	17.720.978,91	-39,98%
Sabesp	SBSP3	ON	9.171.250,11	-42,35%
Ultrapar	UGP	ADR	14.948.218,22	19,97%
Ultrapar	UGPA3	ON	0,00	0,00%
Ultrapar	UGPA4	PN	44.962.851,72	36,11%
Braskem	BAK	ADR	5.338.970,94	23,96%
Braskem	BRKM3	ON	165.224,40	62,34%
Braskem	BRKM5	PNA	33.526.258,58	52,34%
Telesp	TSP	ADR	4.872.891,24	187,63%
Telesp	TLPP3	ON	609.104,10	-36,32%
Telesp	TLPP4	PN	8.010.115,92	-3,59%
Brasil Telecom	BTM	ADR	4.134.082,31	-16,60%
Brasil Telecom	BRTO3	ON	995.982,16	354,53%
Brasil Telecom	BRTO4	PN	8.921.595,06	-9,04%
Total volume financeiro de ADR negociado			4.191.048.282,22	42,37%
Total volume Financeiro das Ações (ON e PN) das Empresas que possuem ADR s			3.444.032.081,01	22,84%

* A taxa de câmbio utilizada foi o dólar ptax de venda do dia.

Fonte: Bloomberg

Gráfico dos 6 maiores Volumes de ADR's Negociados no dia 01/09/2010

PETROBRAS

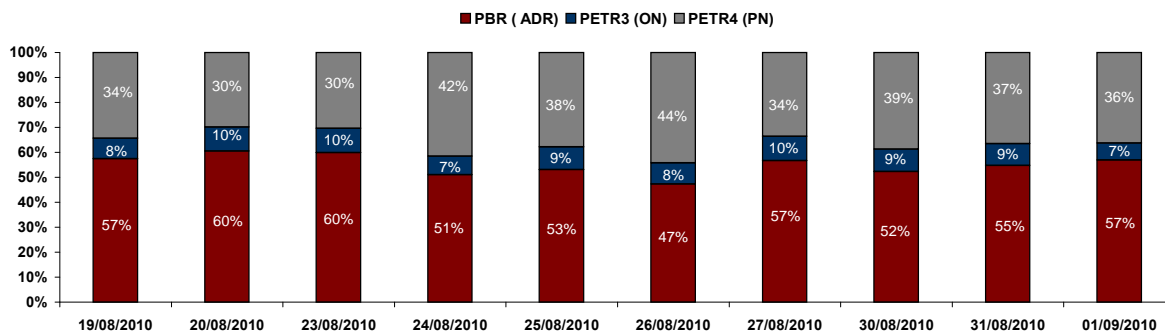

CIA VALE DO RIO DOCE

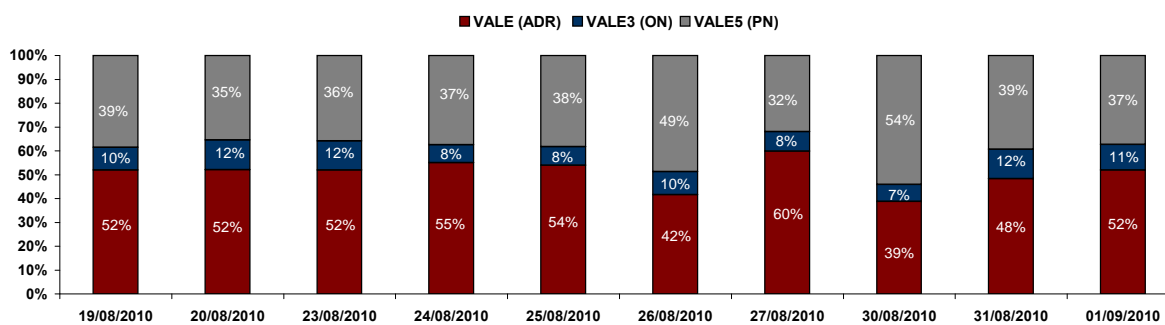

ITAÚ UNIBANCO

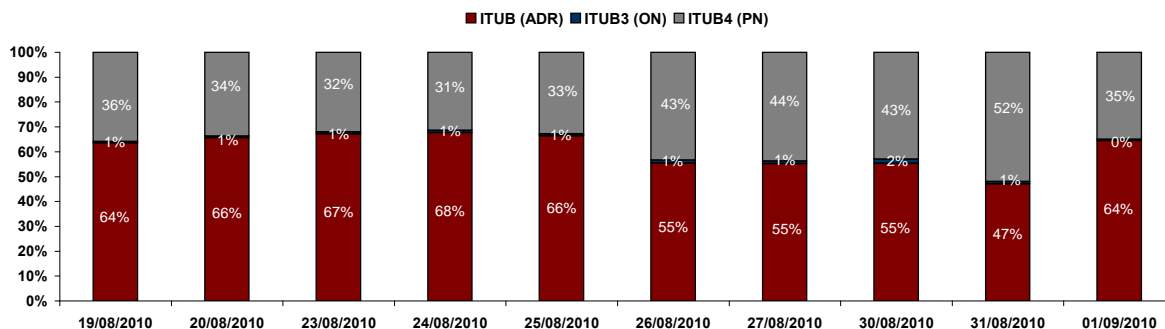

GERDAU

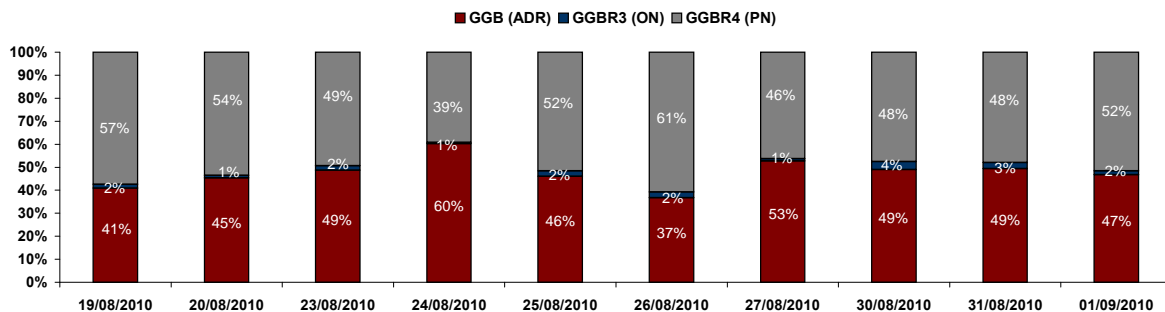

CIA SIDERÚRGICA NACIONAL

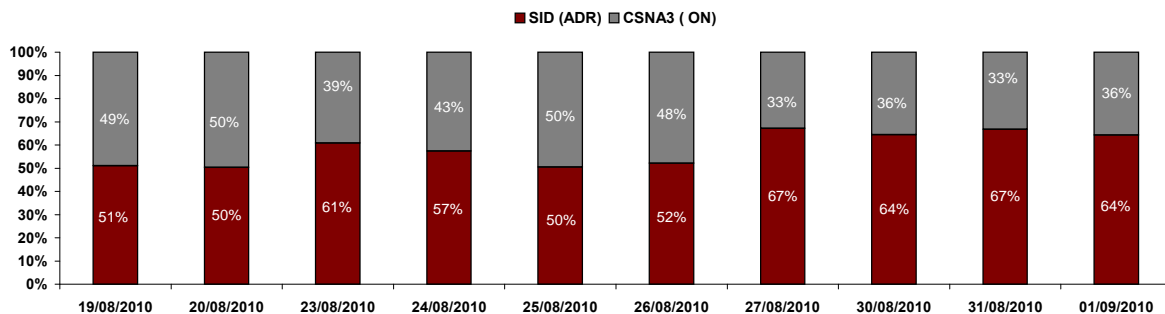

BRADESCO

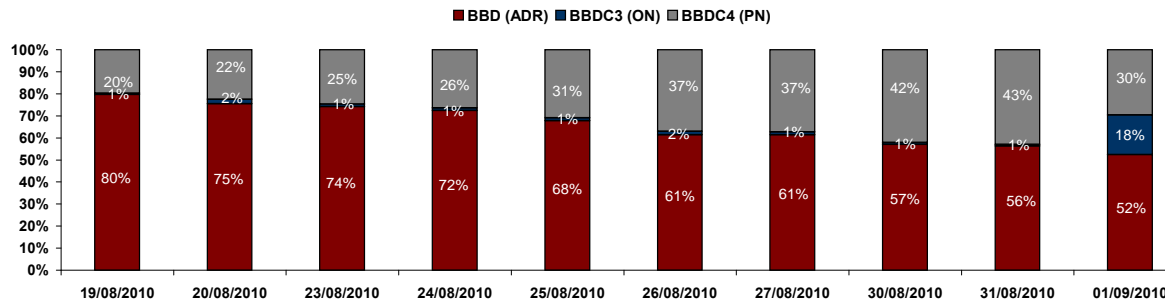

O presente relatório foi preparado pela Prosper Corretora e possui um caráter meramente informativo. Ele não deve ser entendido como uma oferta de compra ou venda de qualquer ativo ou valor mobiliário ou ainda como sugestão de posicionamento em qualquer mercado ou com quaisquer instrumentos financeiros. Apesar da Prosper Corretora ter todo o cuidado na coleta e análise das informações que detem origem ao relatório ela não garante a exatidão, confiabilidade ou atualização de quaisquer dados constantes do relatório não podendo ser responsabilizada por quaisquer erros advindos do seu uso. As eventuais opiniões ou conclusões constantes nesse relatório, não coincidem, necessariamente, com as opiniões da Prosper Corretora. Estas opiniões ou conclusões dependem, por vezes, de modelos de análise, que dependem de modelos baseados em hipóteses. Apesar do zelo na escolha e construção de modelos para análise de informações na preparação deste relatório, a Prosper Corretora não garante a acurácia e qualidade dos resultados obtidos.